

CALENDARUL DESFĂȘURĂRII ADMITERII Sesiunea iulie 2012

Studii universitare de licență

- Educație Fizică și Sportivă
- Kinetoterapie și Motricitate Specială

Înscrierea candidaților:	14-22 iulie 2012
Susținerea probei psiho-motrice:	23 iulie 2012
Afișarea rezultatelor parțiale:	23 iulie 2012 orele 18 ⁰⁰
Confirmarea locurilor:	24-28 iulie 2012 ora 14 ⁰⁰
Redistribuirea candidaților:	28 iulie 2012 ora 16 ⁰⁰
Confirmarea locurilor după redistribuire:	29-31 iulie 2012 ora 16 ⁰⁰
Afișarea rezultatelor finale pentru sesiunea iulie:	31 iulie 2012

Studii universitare de masterat

- Știința Motricității în Activități Didactice și de Timp Liber

Înscrierea candidaților:	14-22 iulie 2012
Afișarea rezultatelor parțiale:	22 iulie 2012 orele 18 ⁰⁰
Confirmarea locurilor:	23-28 iulie 2012 ora 14 ⁰⁰
Redistribuirea candidaților:	28 iulie 2012 ora 16 ⁰⁰
Confirmarea locurilor după redistribuire:	29-31 iulie 2012 ora 16 ⁰⁰
Afișarea rezultatelor finale pentru sesiunea iulie:	31 iulie 2012

Sesiunea septembrie 2012

Înscrierea candidaților:	06-12 sept 2012
--------------------------	-----------------

! În limita locurilor rămase neocupate din prima sesiune.

MODALITĂȚI DE ADMITERE

Studii universitare de licență

- Educație Fizică și Sportivă
- Kinetoterapie și Motricitate Specială

Admiterea se face în **ordinea descrescătoare a mediilor** generale obținute de candidați, în limita numărului de locuri.

Proba psiho-motrică – ELIMINATORIE

Alcătuită dintr-o baterie de 3 teste:

- 1) **Săritura în lungime de pe loc;**
- 2) **Micul maraton;**
- 3) **Alergarea de viteză 50 m**

Se acordă calificativ **admis/respins** la fiecare dintre probele incluse în bateria de teste. Candidatul este admis dacă la toate cele trei probe a obținut calificativul admis conform baremului.

Media de admitere este medie ponderată, fiind calculată astfel:

- **70 %** Media examenului de Bacalaureat (MB);
- **30 %** Nota obținută la Bacalaureat la disciplina: Limba și Literatura Română (MR).

Formula de calcul pentru media de admitere (MA) este:

$$MA = (0,7 \times MB) + (0,3 \times MR)$$

Studii universitare de masterat

- Știința Motricității în Activități Didactice și de Timp Liber

Admiterea se face în **ordinea descrescătoare a mediilor** generale obținute de candidați, în limita numărului de locuri.

Media de admitere este calculată astfel:

- **100 %** Media la examenul de licență (ML);

În cazul existenței mai multor candidați cu medie egală cu cea a ultimului loc repartizat inițial, departajarea se face pe următoarele criterii:

- ✓ Media generală a examenului de bacalaureat;
- ✓ Nota obținută la examenul de licență, la proba: prezentarea și susținerea lucrării de licență;
- ✓ Nota obținută la Bacalaureat la disciplina: Limba și Literatura Română –proba scrisă.

Capacitatea instituțională a Facultății de Științe Medicale și Comportamentale

Facultatea de Științe Medicale și Comportamentale dispune de un sediu propriu modern, dotat cu săli de curs, seminar, laboratoare, bibliotecă.



Baza sportivă din Complexul Studentesc Debarcader are în componență: terenuri de tenis de câmp, terenuri de handbal, baschet, volei, teren multifuncțional pentru jocuri sportive acoperit cu balon presurizat, sală de gimnastică, teren de fotbal cu pistă de atletism, un bazin de înot de dimensiuni olimpice (în reabilitare).

Pentru alte disciplinele (schi, natație, turistice și balneo-kinetoterapie) facultatea are încheiate protocoale de colaborare cu instituții și societăți specializate.



Baza materială a facultății și structura personalului didactic pot asigura respectarea standardelor de calitate impuse de ARACIS, în vederea desfășurării unui învățământ de calitate la nivel european.

OFERTA PE SPECIALIZĂRI

DOMENIUL DE LICENȚĂ	Programe de studii universitare de licență	Nr. locuri	
		Buget	Taxă
Educație Fizică și Sport	Educație Fizică și Sportivă	28 +1*+1**	30
	Kinetoterapie și Motricitate Specială	8 +3*	9

DOMENIUL DE MASTERAT	Programe de studii universitare de masterat	Nr. locuri	
		Buget	Taxă
Educație Fizică și Sport	Știința Motricității în Activități Didactice și de Timp Liber	9	16

* - locuri pentru etnia romă; ** - locuri pentru cetățeni moldoveni;

Taxe și reduceri

Taxa de înscriere la concursul de admitere pentru toate specializările de licență și masterat este de **100 lei**.

Taxa de școlarizare în anul universitar 2012-2013

Studii universitare de licență

- Educație Fizică și Sportivă – 2.800 lei
- Kinetoterapie și Motricitate Specială – 2.800 lei

Studii universitare de masterat

- Știința Motricității în Activități Didactice și de Timp Liber – 2.500 lei

Reduceri de taxe:

- Sunt scutiți de plata taxei de înscriere la concurs: copiii personalului didactic (în activitate, pensionar sau decedat), copiii personalului TESA din Universitatea "Constantin Brâncuși", candidații orfani de ambii părinți, cei proveniți de la casele de copii sau din plasament familial, copiii eroilor-martiri ai Revoluției, precum și candidații răniți în timpul Revoluției din Decembrie 1989.

- Studenții care urmează cursurile a două specializări simultan, beneficiază de: - reducerea cu 25% a taxei de școlarizare pentru fiecare din specializări, în cazul în care urmează simultan două specializări în regim cu taxă; - reducerea cu 25% a taxei de școlarizare la specializarea urmată în regim cu taxă, în cazul în care urmează simultan două specializări, din care una în regim cu taxă și cealaltă în regim fără taxă.

CONDIȚIILE ȘI ACTELE NECESARE

Studii universitare de licență

- Educație Fizică și Sportivă
- Kinetoterapie și Motricitate Specială

Studii universitare de masterat

- Știința Motricității în Activități Didactice și de Timp Liber

Dosarele candidaților trebuie să cuprindă:

1. **cererea tip de înscriere** pentru concursul de admitere completată corect la toate rubricile;
2. **diploma de bacalaureat** sau diploma echivalentă cu aceasta (adeverință de absolvire pentru absolvenții de bacalaureat din 2012), în original sau copie legalizată;
3. **certificatul de naștere** în copie legalizată, iar dacă este cazul și acte doveditoare privind schimbarea numelui (căsătorie, adopție, hotărâre judecătorească), în copie legalizată;
4. **trei fotografii** tip buletin;
5. **adeverință** din care să rezulte calitatea de student (pentru studenții care urmează a doua specializare);
6. **diploma de licență** sau diploma echivalentă cu aceasta, în original sau copie legalizată (pentru candidații la programul universitar de masterat);
7. **chitanța** justificativă privind taxa de înscriere la concursul de admitere, în valoare de 100 lei;
8. **adeverință medicală tip** eliberată de medicul de familie, parafată și cu ștampilă rotundă, care să cuprindă următoarele: • examen clinic general care să specifice dacă este în evidență cu boli cronice sau degenerative; • examen de serologia sifilisului; • examen radiologic pulmonar; • examen psihiatric efectuat de medic specialist psihiatru; • examen cardiologic efectuat de medic specialist cardiolog; Toate examenele de specialitate vor avea și mențiunea **apt / inapt pentru efort fizic**.

! Sportivii de performanță legitimați la cluburi sportive vor aduce numai certificatul medico-sportiv de la unitatea de medicină sportivă de care aparțin sau copia de pe legitimație vizată medical cu cel mult șase luni înainte de data concursului.



Universitatea "Constantin Brâncuși"
din Târgu-Jiu

Universitate de stat, acreditată instituțional
FACULTATEA DE ȘTIINȚE MEDICALE
ȘI COMPORTAMENTALE

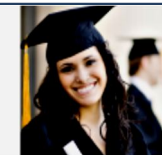

INFORMAȚII SUPLIMENTARE:

Str. Calea București, nr.75B,
Târgu-Jiu, Gorj

Tel. / Fax.: +40253-223197

<http://admitere.utgjiu.ro>

<http://www.utgjiu.ro/febs>

E-mail: febs@utgjiu.ro

<http://www.facebook.com/kefs.uch>

